Тренды российской экономики

Май 2019 года

Москва 2019

Динамика основных макроэкономических индикаторов (темпы роста, %) *

	2015 г.					
	первый квартал	январь	февраль	март	апрель	май
Индекс потребительских цен						
в среднем за соответствующий период к концу предшествующего периода	100.6	101.0	100.4	100.3	100.3	100.3
на конец периода к концу соответствующего периода предшествующего года	105.3	105.0	105.2	105.3	105.2	105.1
Внутренний валовой продукт (ВВП)						
к соответствующему периоду предшествующего года	100.5	-	-	-	-	-
в среднем за квартал к предшествующему периоду (сезонность и календарный фактор устранены)	99.5	-	-	-	-	-
Промышленное производство						
к соответствующему периоду предшествующего года	102.1	101.1	104.1	101.2	104.6	100.9
в среднем за месяц к последнему месяцу предшествующего периода (сезонность и календарный фактор устранены)	99.9	99.5	100.5	99.7	100.3	99.5
Опережающий индекс менеджеров по закупкам в обрабатывающей промышленности (Markit PMI) [1] на конец периода, сезонность устранена	52.8	50.9	50.1	52.8	51.8	49.8

Материал подготовлен в рамках программы фундаментальных исследований НИУ ВШЭ в 2019 году ТЗ- 14

Продолжение таблицы

	2019 г.					
	первый квартал	январь	февраль	март	апрель	май
Строительство к соответствующему периоду предшествующего года	100.2	100.1	100.3	100.2	100.0	100.2
в среднем за месяц к последнему месяцу предшествующего периода (сезонность устранена)	100.2	102.3	99.1	99.2	101.3	100.0
Инвестиции в основной капитал к соответствующему периоду предшествующего года	100.5	-	-	-	-	-
в среднем за квартал к предшествующему периоду (сезонность устранена) [2]	99.8	-	-	-	-	-
Реальные располагаемые денежные доходы населения [3] к соответствующему периоду предшествующего года	97.7	-	-	-	-	-
в среднем за квартал к предшествующему периоду (сезонность устранена)	100.0	-	-	-	-	-
Реальная начисленная заработная плата к соответствующему периоду предшествующего года	101.3	101.1	100.0	102.3	103.1	102.8
в среднем за месяц к последнему месяцу предшествующего периода (сезонность устранена)	100.3	99.5	99.9	101.4	100.5	100.1

Продолжение таблицы

	2019 г.					
	первый квартал	январь	февраль	март	апрель	май
Уровень общей безработицы населения в возрасте 15-72 лет (в % от численности рабочей силы)						
в среднем за период (фактически)	4.8	4.9	4.9	4.7	4.7	4.5
в среднем за квартал (сезонность устранена) [4]	4.7	-	-	-	-	-
Оборот розничной торговли						
к соответствующему периоду предшествующего года	101.9	102.0	102.1	101.7	101.6	101.4
в среднем за месяц к последнему месяцу предшествующего периода (сезонность устранена)	100.1	99.9	100.1	100.3	100.0	99.9
Оборот розничной торговли пищевыми продуктами, напитками, табачными изделиями						
к соответствующему периоду предшествующего года	101.5	101.7	101.6	101.4	101.5	101.7
в среднем за месяц к последнему месяцу предшествующего периода (сезонность устранена)	100.1	100.1	100.1	100.2	100.1	100.1
Оборот розничной торговли непродовольственными товарами						
к соответствующему периоду предшествующего года	102.2	102.3	102.6	101.9	101.7	101.0
в среднем за месяц к последнему месяцу предшествующего периода (сезонность устранена)	100.0	99.8	100.1	100.2	100.0	99.7

Продолжение таблицы

	2019 г.					
	первый квартал	январь	февраль	март	апрель	май
Платные услуги населению к соответствующему периоду предшествующего года	101.5	100.8	102.7	100.9	101.5	99.7
в среднем за месяц к последнему месяцу предшествующего периода (сезонность устранена)	100.0	100.3	100.4	99.3	100.7	99.3
Экспорт товаров млрд. долл.	102.0	30.7	34.7	36.5	35.7	-
в среднем за месяц к последнему месяцу предшествующего периода (сезонность устранена)	99.7	96.8	106.7	96.0	102.3	-
Импорт товаров млрд. долл.	55.7	16.5	18.3	21.0	22.0	-
в среднем за месяц к последнему месяцу предшествующего периода (сезонность устранена)	101.0	104.1	99.1	100.0	103.5	-

[1] Индекс Markit PMI® Обрабатывающих отраслей России PMI (индекс разрабатывается исследовательской компанией IHS Markit Ltd).

[2] Оценки объемов инвестиций в основной капитал с исключенной сезонностью основаны на данных Росстата за 2009-2019 гг. 3 Оценки объемов располагаемых доходов населения - в новой методологии 2014 г. , основаны на данных Росстата за 2013-2019 гг. [4] Методология оценивания обеспечивает сопоставимость данных для анализа трендов в период 2009-2019 гг.

[*] Исключение сезонности и учет данных по Республике Крым и г. Севастополю для динамических рядов объемов ВВП, объемов промышленного производства, строительства, инвестиций в основной капитал, оборота розничной торговли, оборота розничной торговли пищевыми продуктами, напитками, табачными изделиями и непродовольственными товарами, платных услуг, грузооборота транспорта реализованы на основе методов, разработанных ЦМАКП с учетом фактора високосных 2008, 2012 и 2016 годов и фактора переломной точки трендов в период кризиса осенью 2008 г. Исключение сезонности для динамических рядов общей численности безработных , численности рабочих мест , реальных располагаемых доходов населения и уровня реальной начисленной заработной платы - без учета фактора високосных годов, но с учетом фактора переломной точки трендов и с учетом данных по Республике Крым и г. Севастополю. Исключение сезонности для динамических рядов объемов экспорта и импорта товаров - без учета фактора високосных годов, но с учетом фактора переломной точки трендов (см. соответствующие графики и строки в таблице).

Внутренний валовой продукт
(в % к среднеквартальному значению 2012 г.)

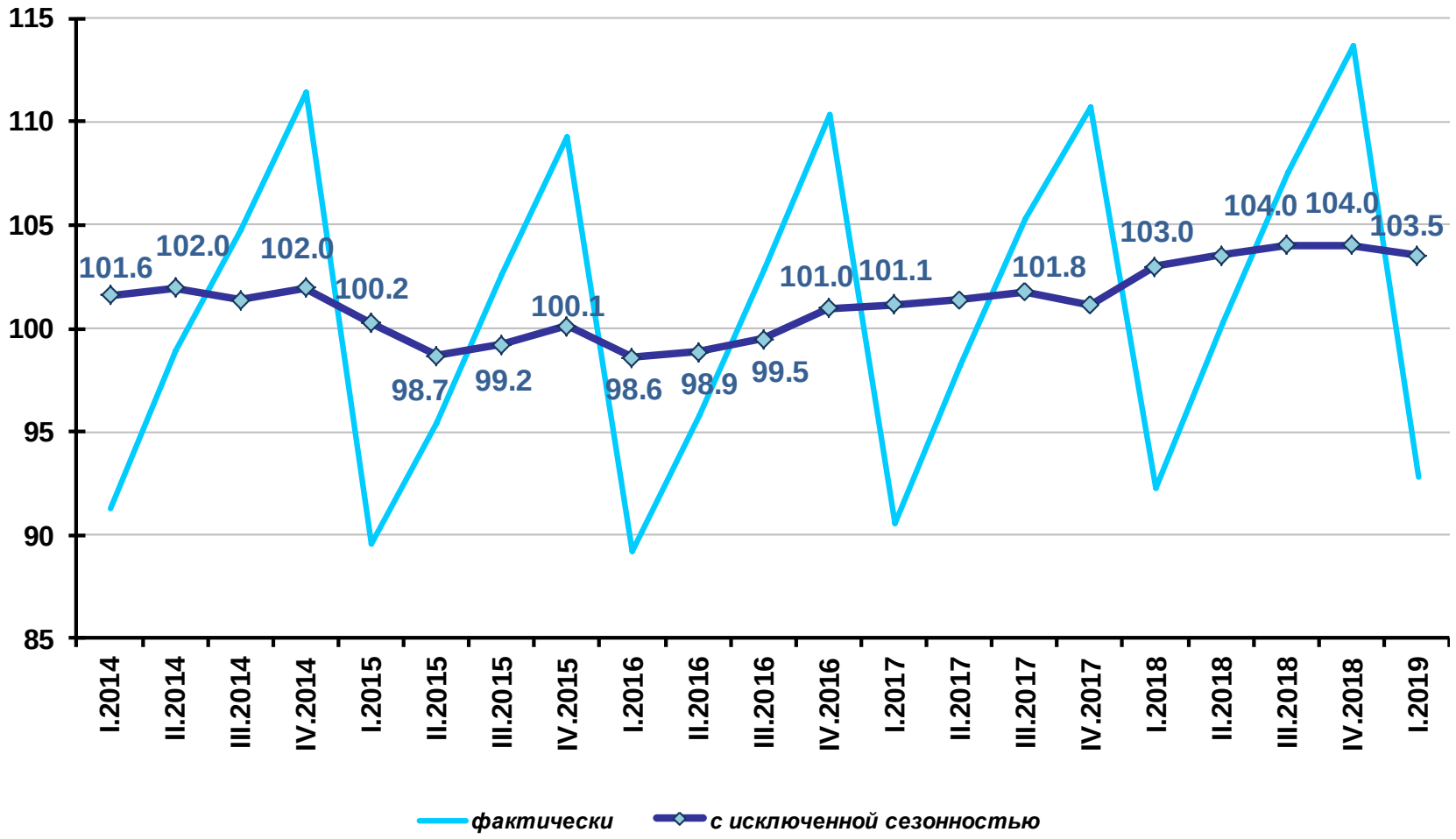

Инвестиции в основной капитал
(в % к среднеквартальному значению 2012 г.)

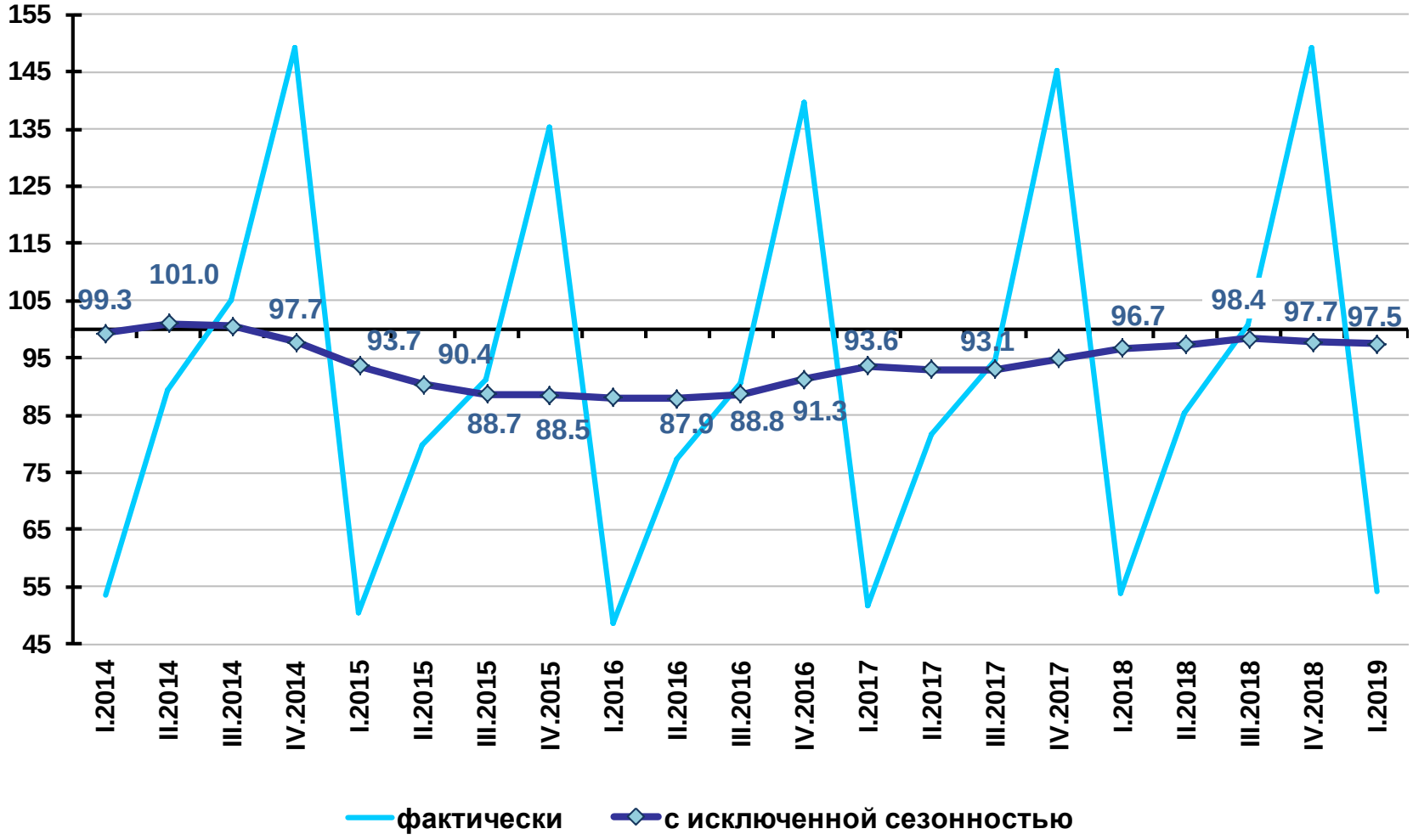

Строительство
(в % к среднемесячному значению 2012 г.)

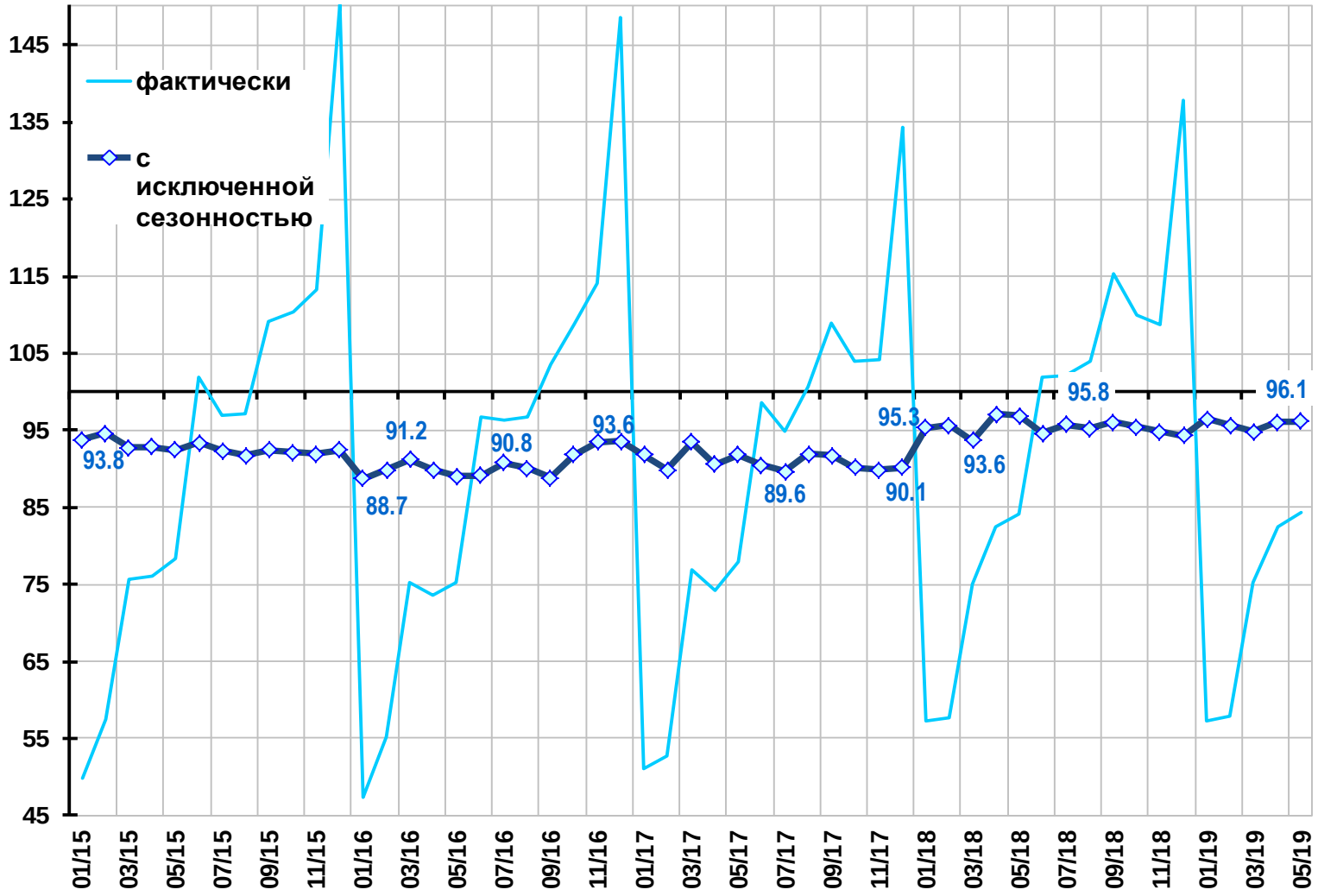

Сельское хозяйство
(в % к среднемесячному значению 2012 г.)

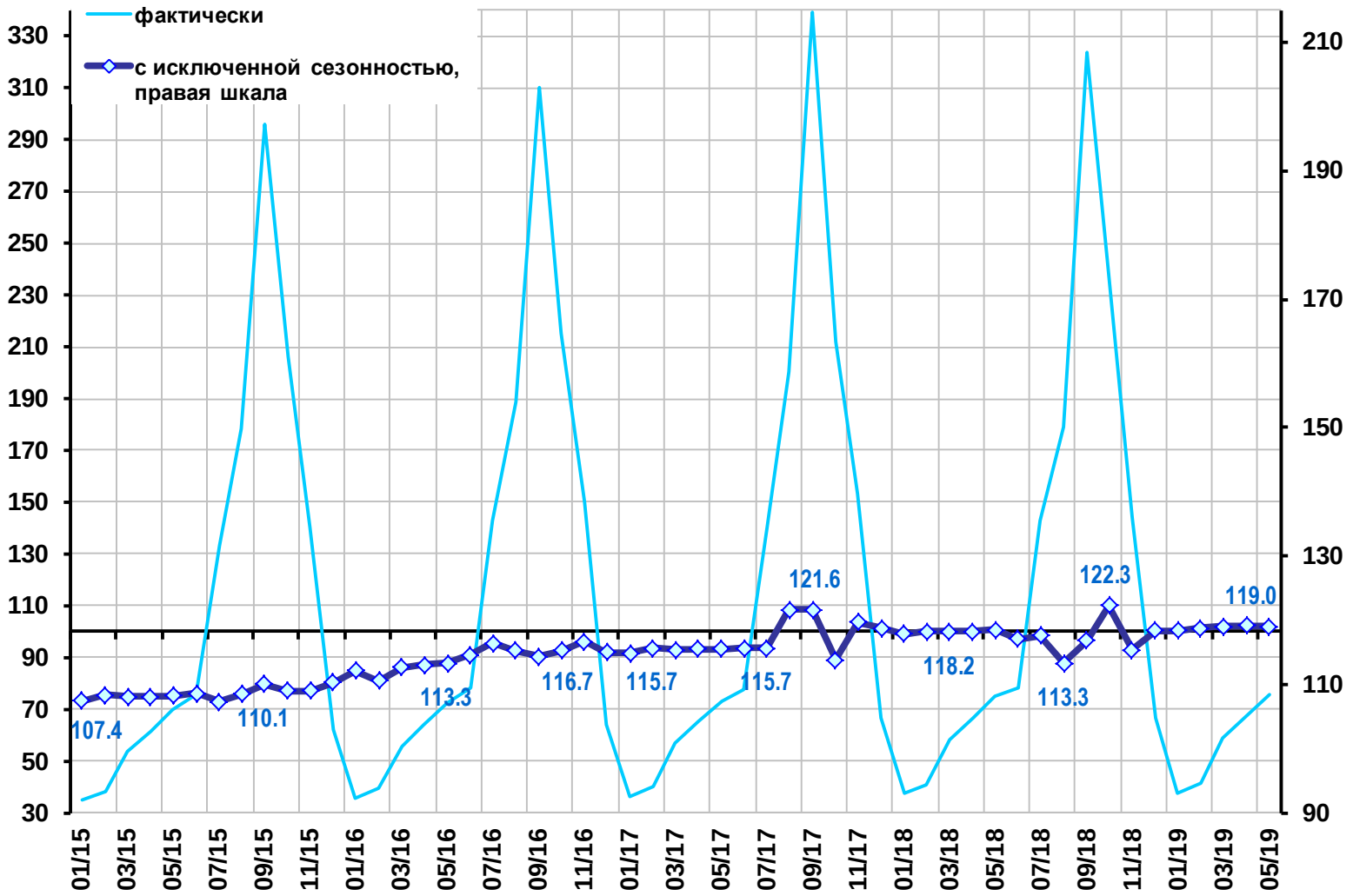

Грузооборот транспорта (млрд. т-км)

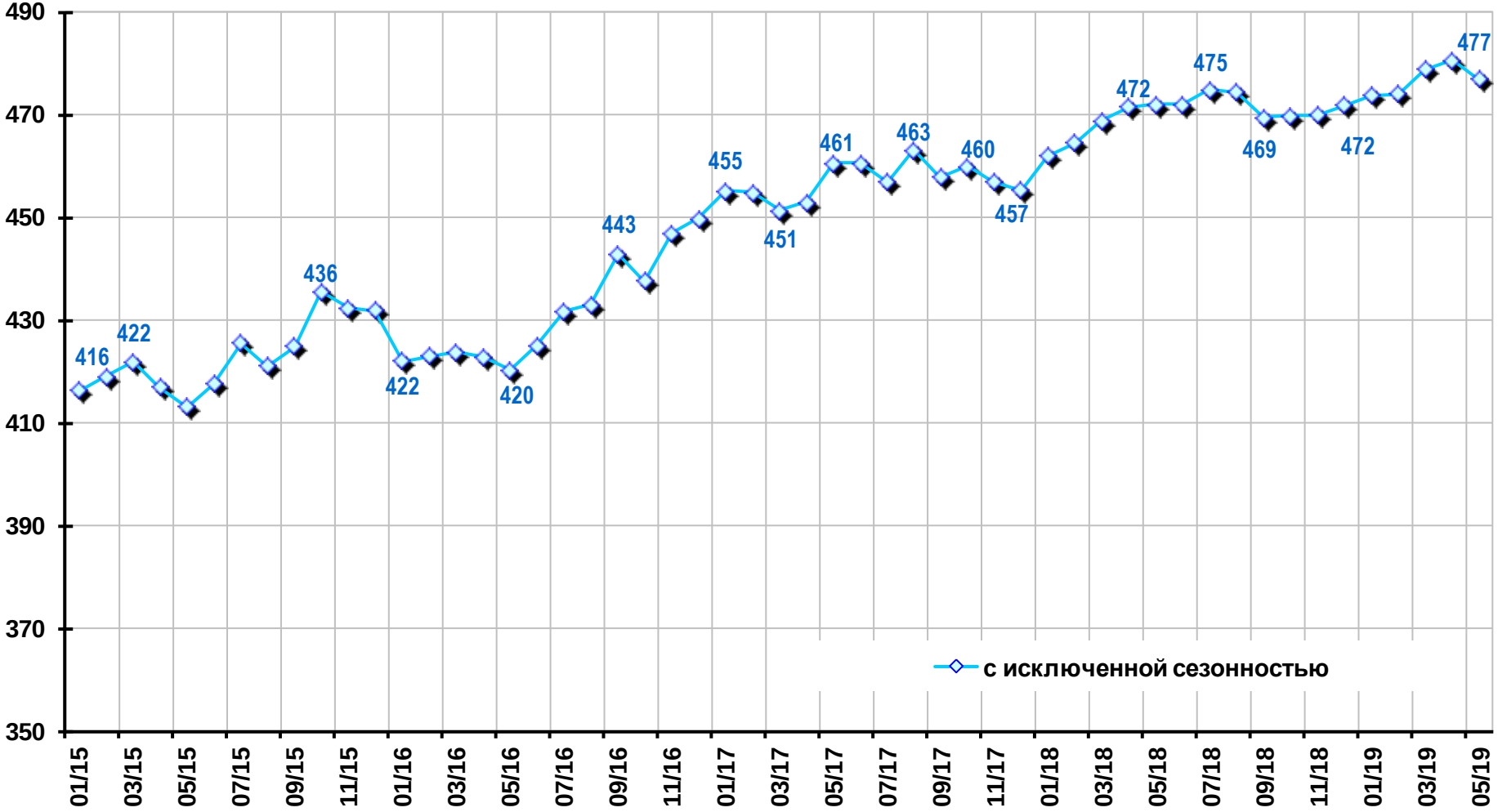

Совокупный спрос на рабочие места в экономике, млн. мест

Уровень общей безработицы населения в возрасте 15-72 лет (в % от численности рабочей силы)

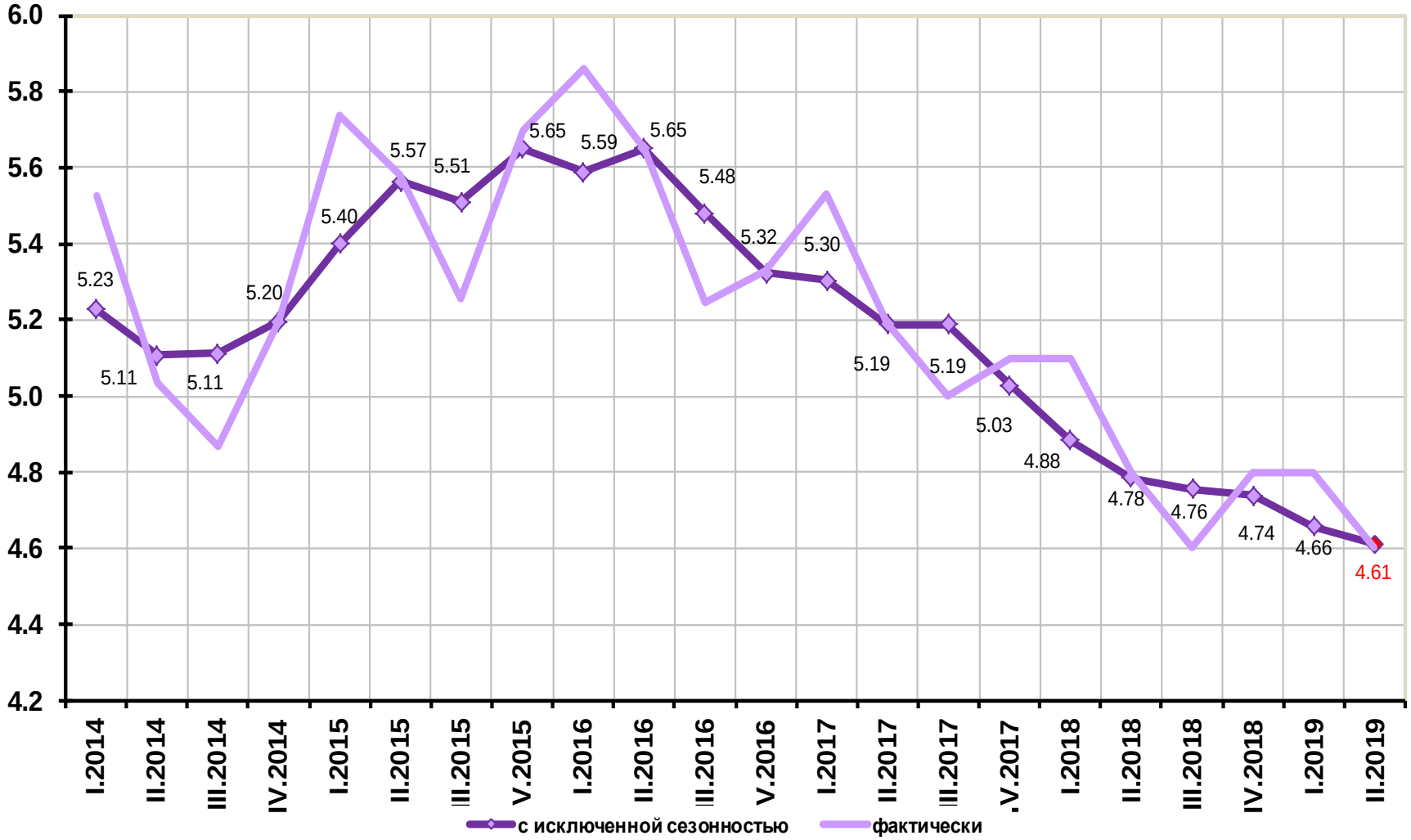

II квартал 2019 г. - оценка

Реальные располагаемые денежные доходы населения (в % к среднеквартальному значению 2013 г.)

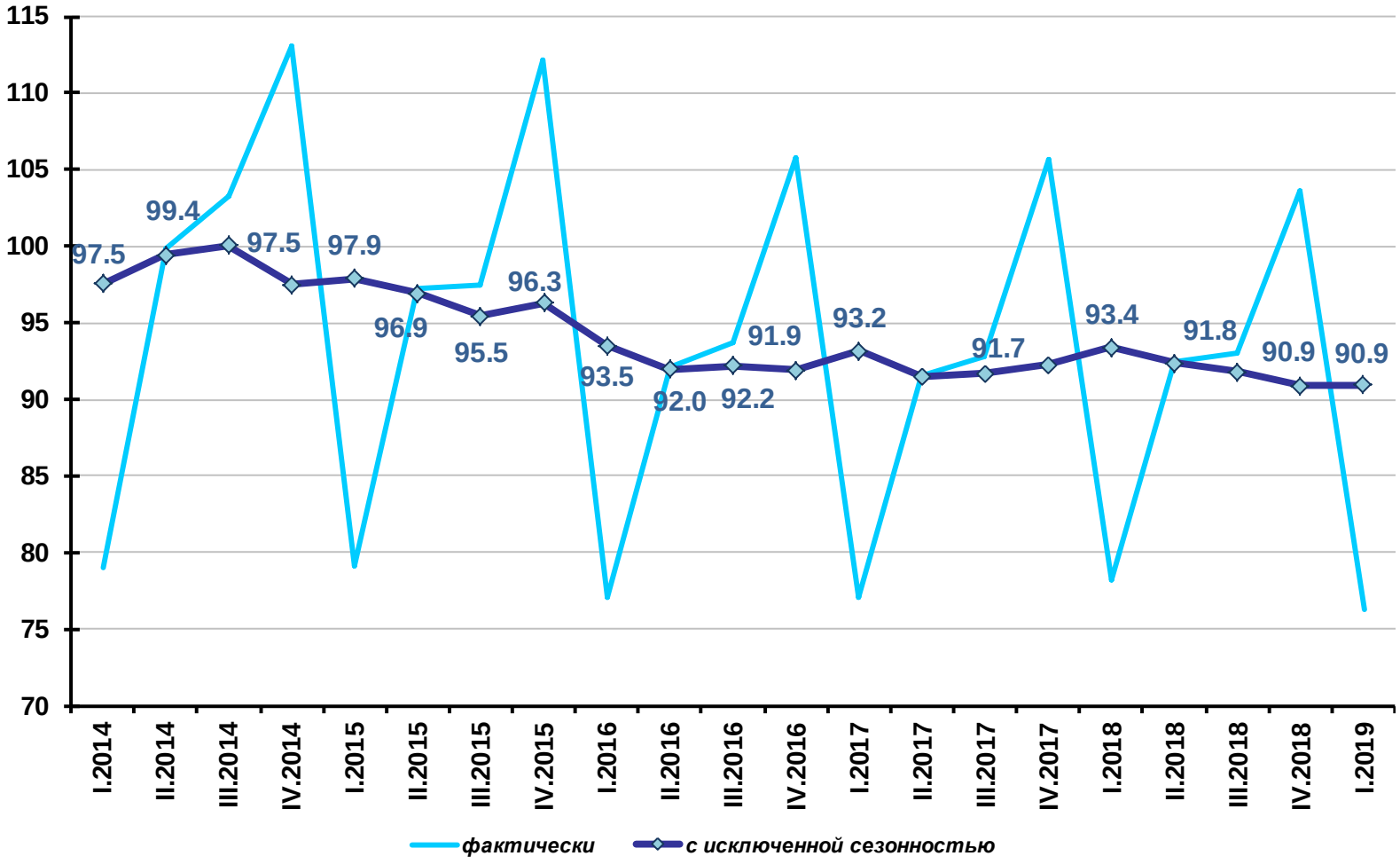

Реальная начисленная заработная плата (в % к среднемесячному значению 2012 г.)

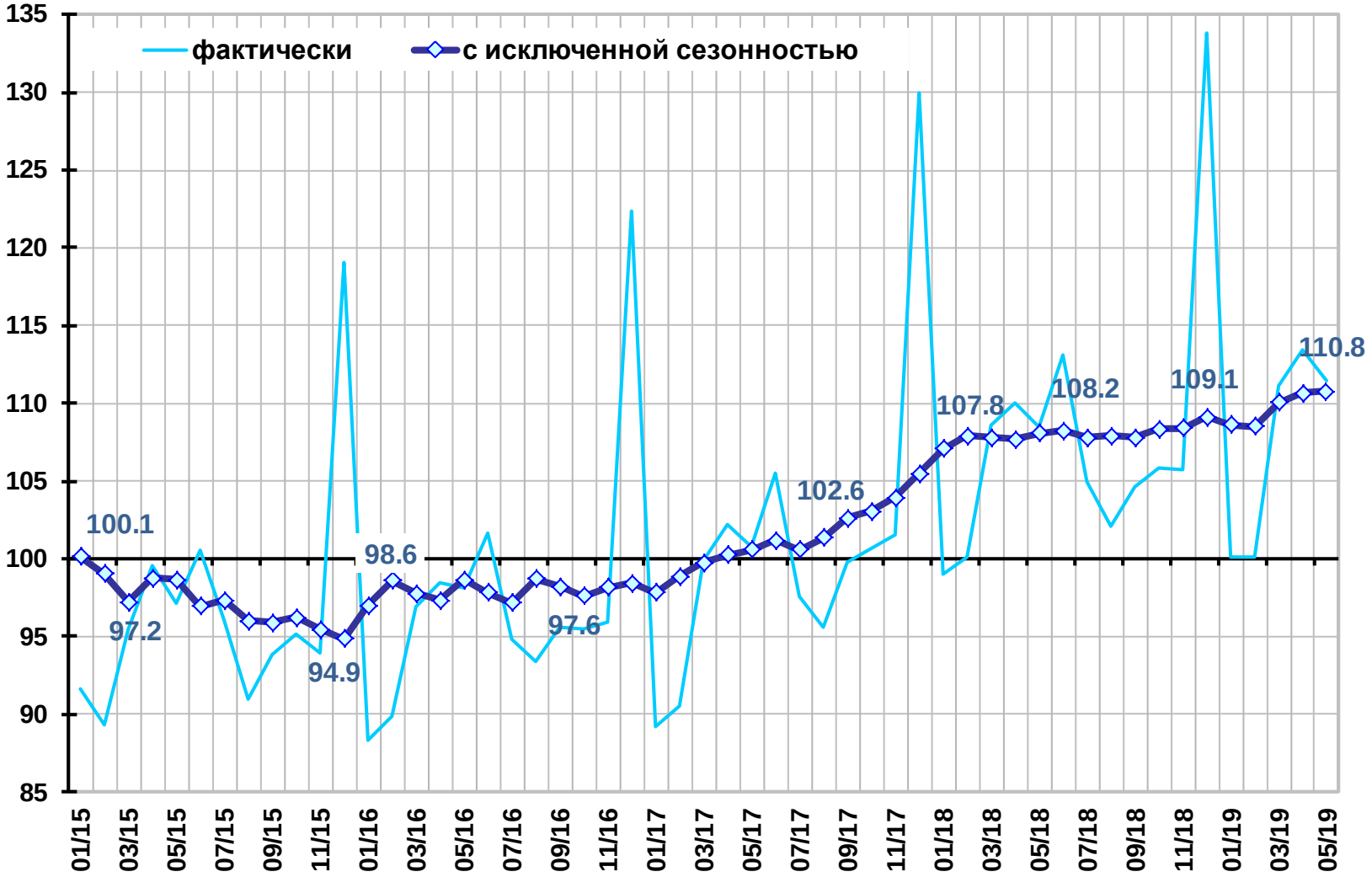

Оборот розничной торговли
(в % к среднемесячному значению 2012 г.)

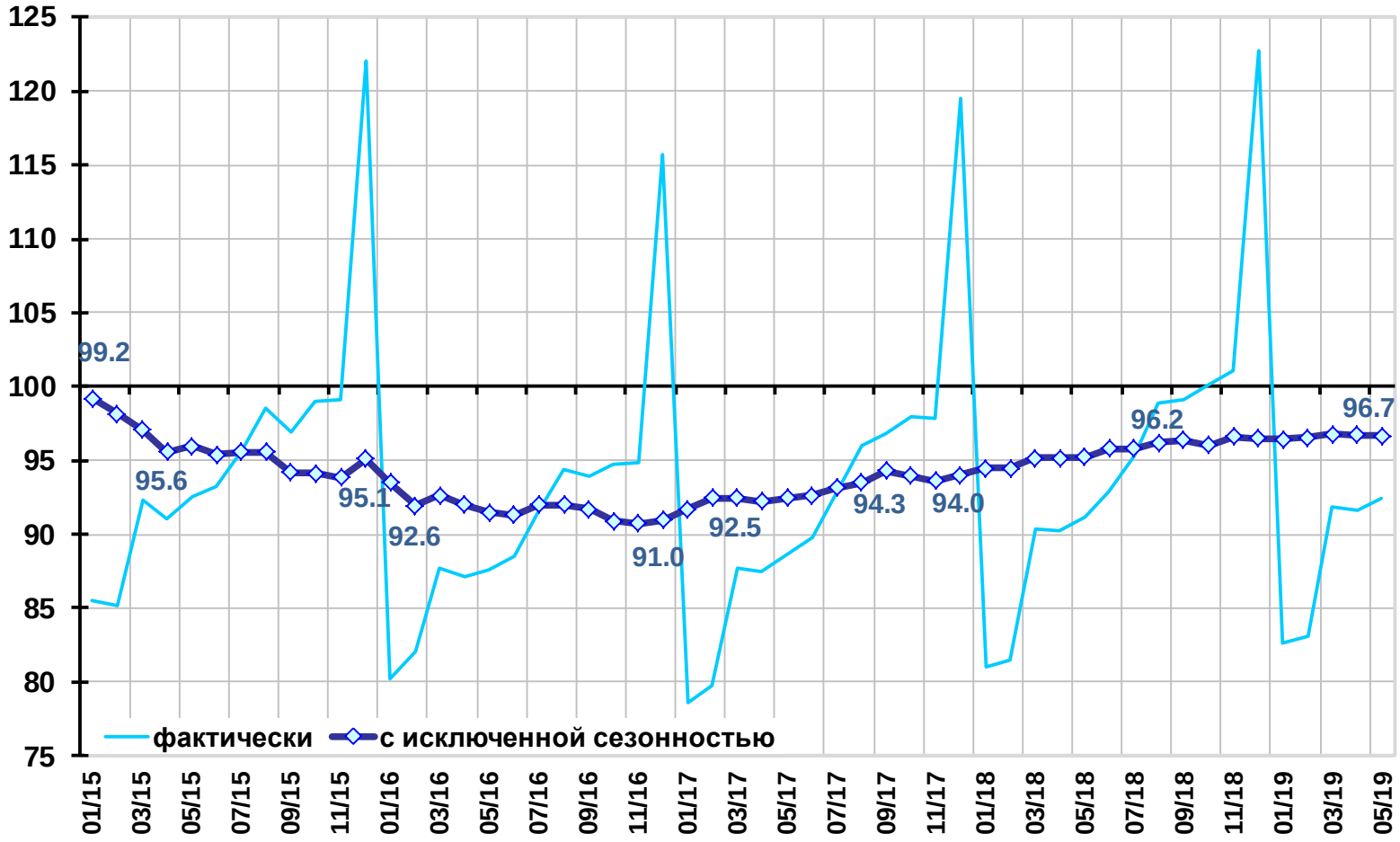

Оборот розничной торговли пищевыми продуктами, напитками, табачными изделиями (в % к среднемесячному значению 2012 г.)

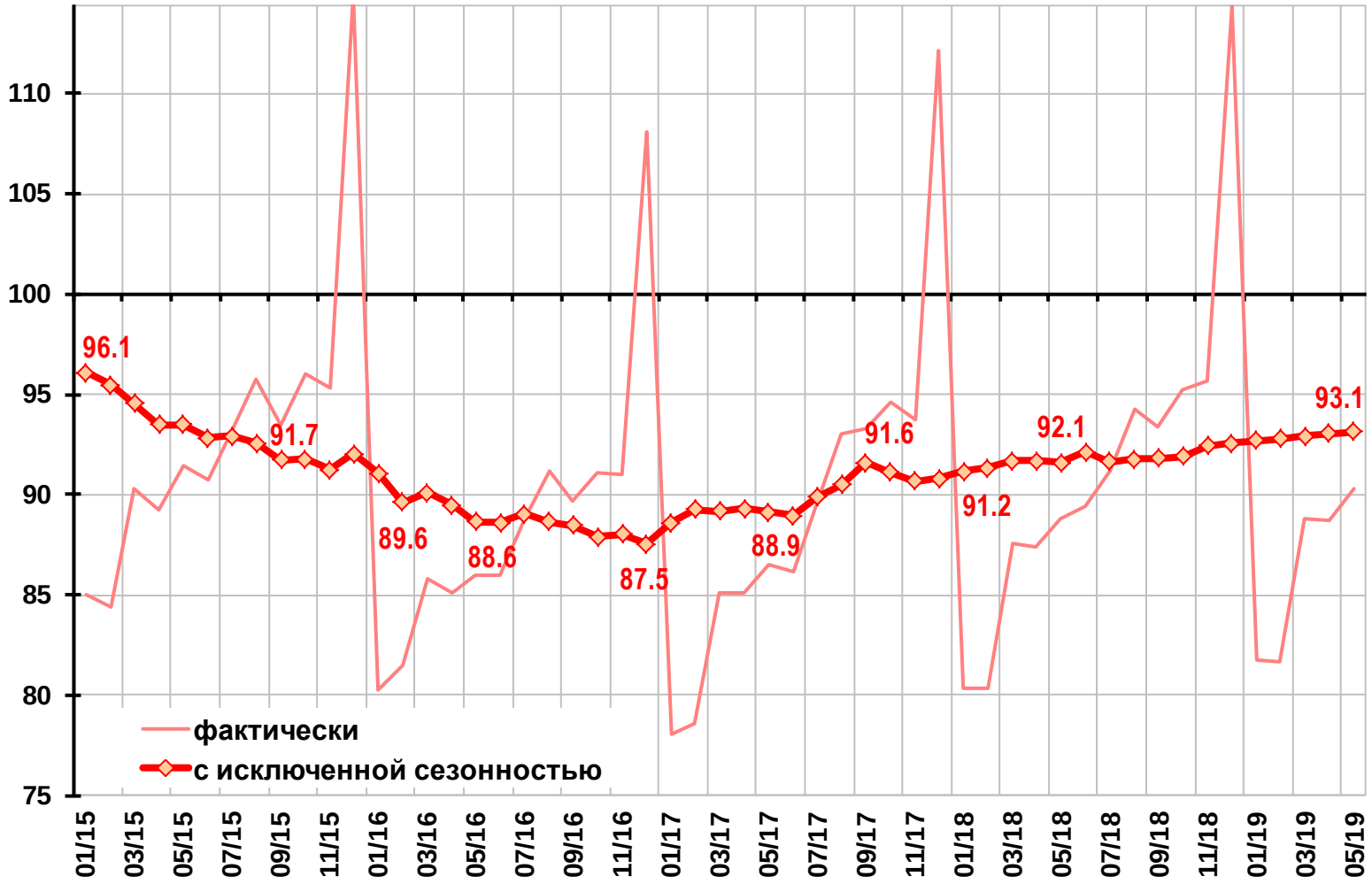

Оборот розничной торговли непродовольственными товарами (в % к среднемесячному значению 2012 г.)

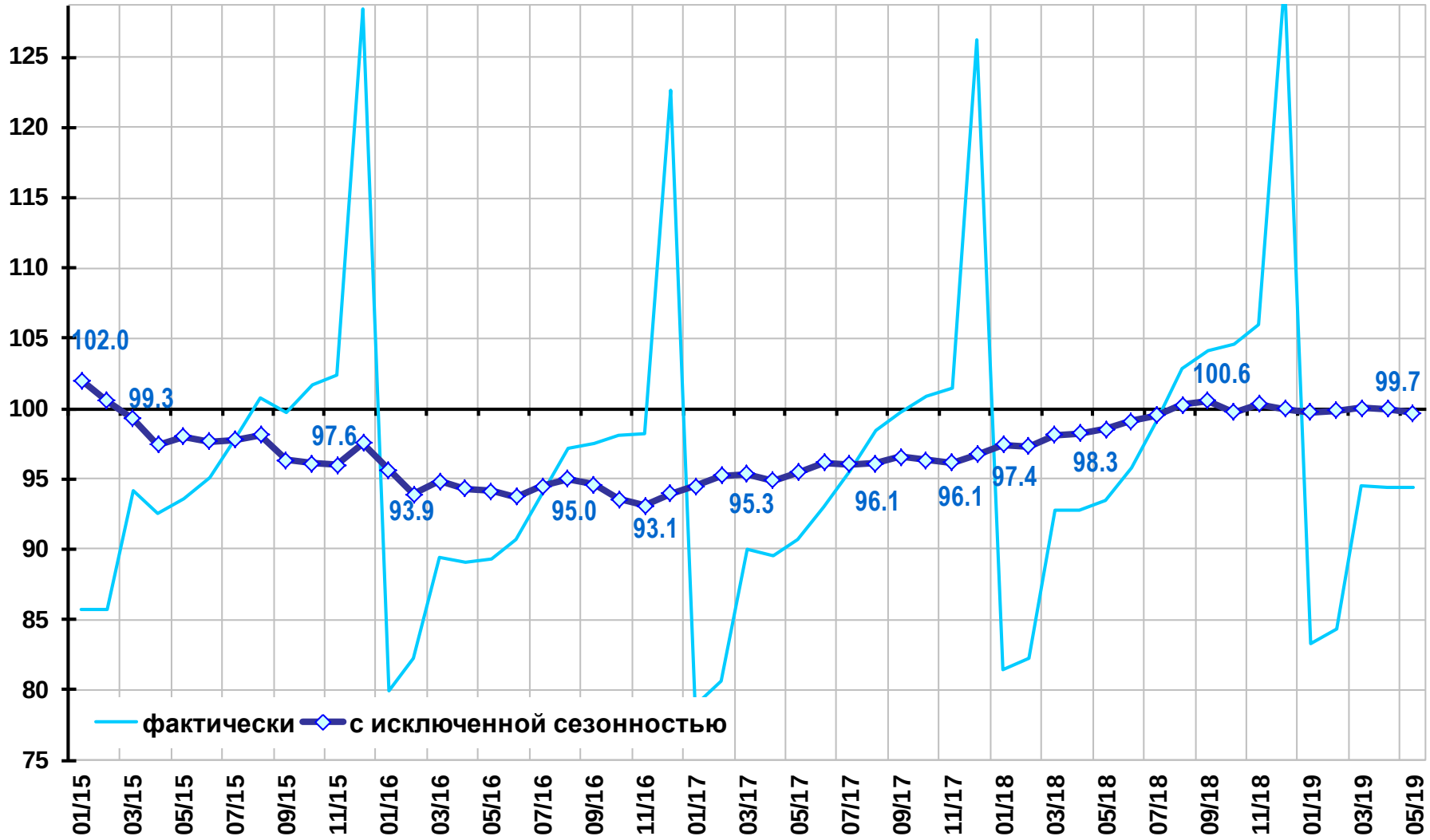

Платные услуги населению (в % к среднемесячному значению 2012 г.)

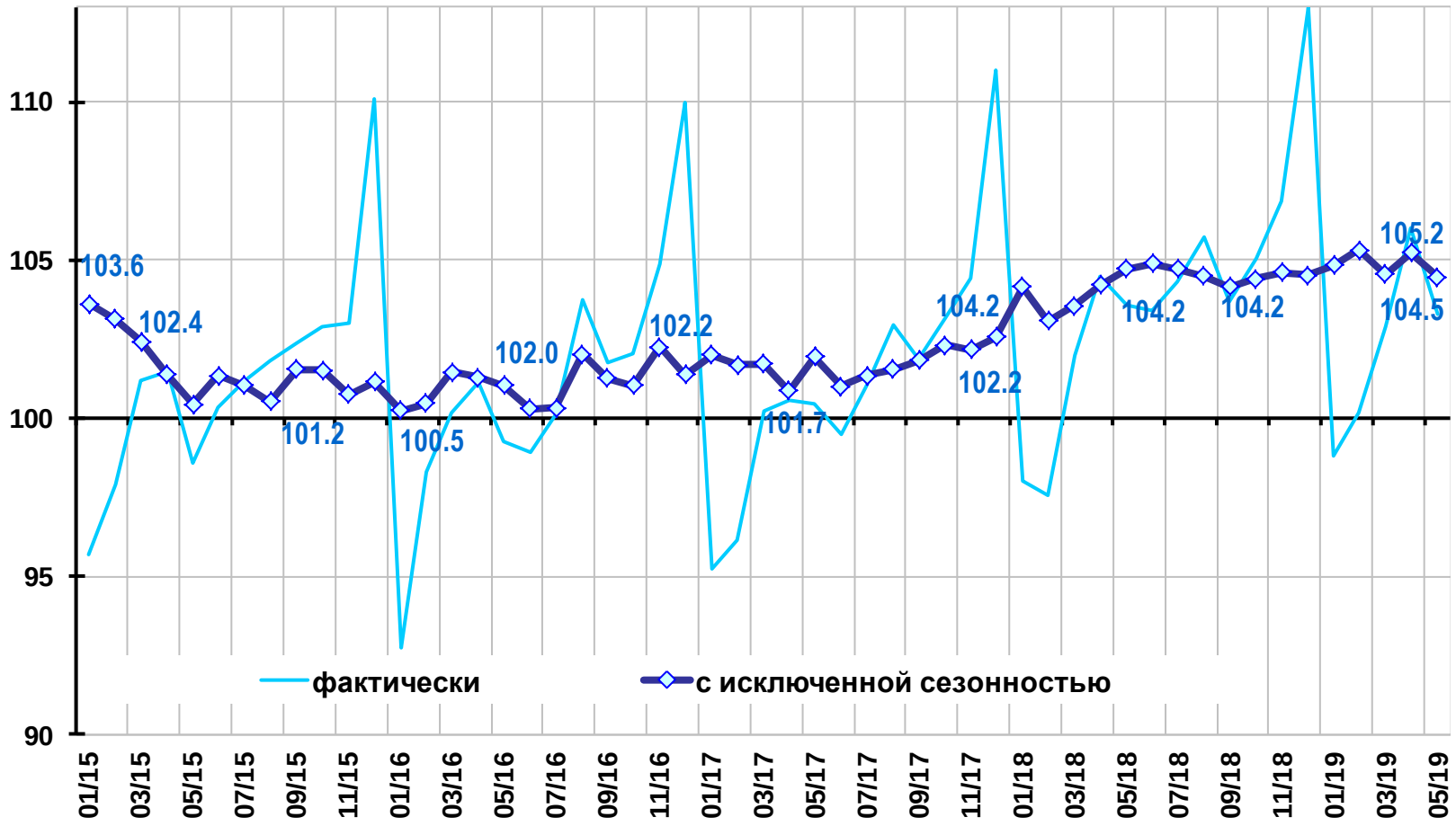

Динамика долга физических лиц по кредитам (без учета просроченных кредитов, в % к предыдущему периоду)

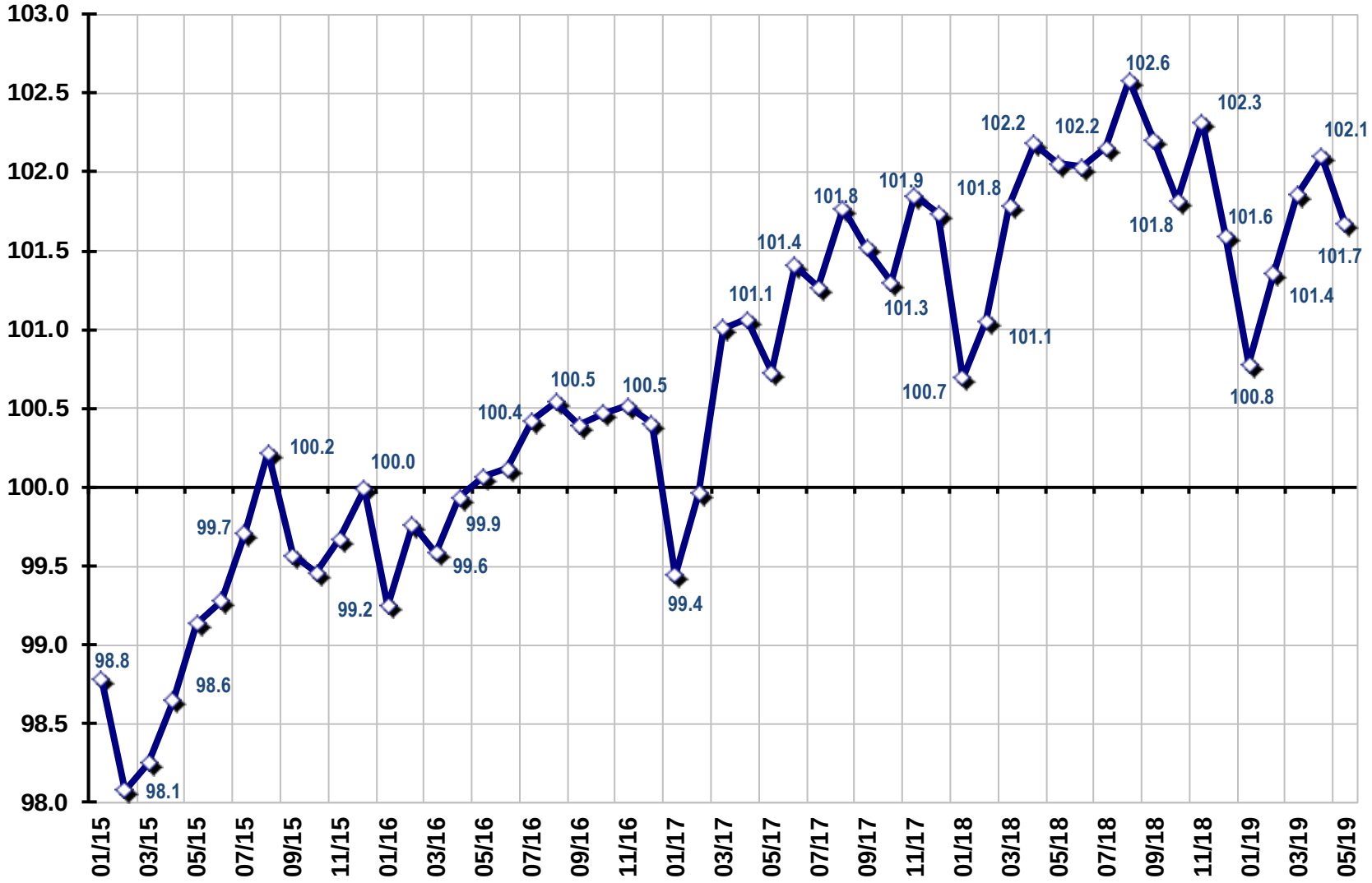

Экспорт и импорт товаров (млрд. долл.)

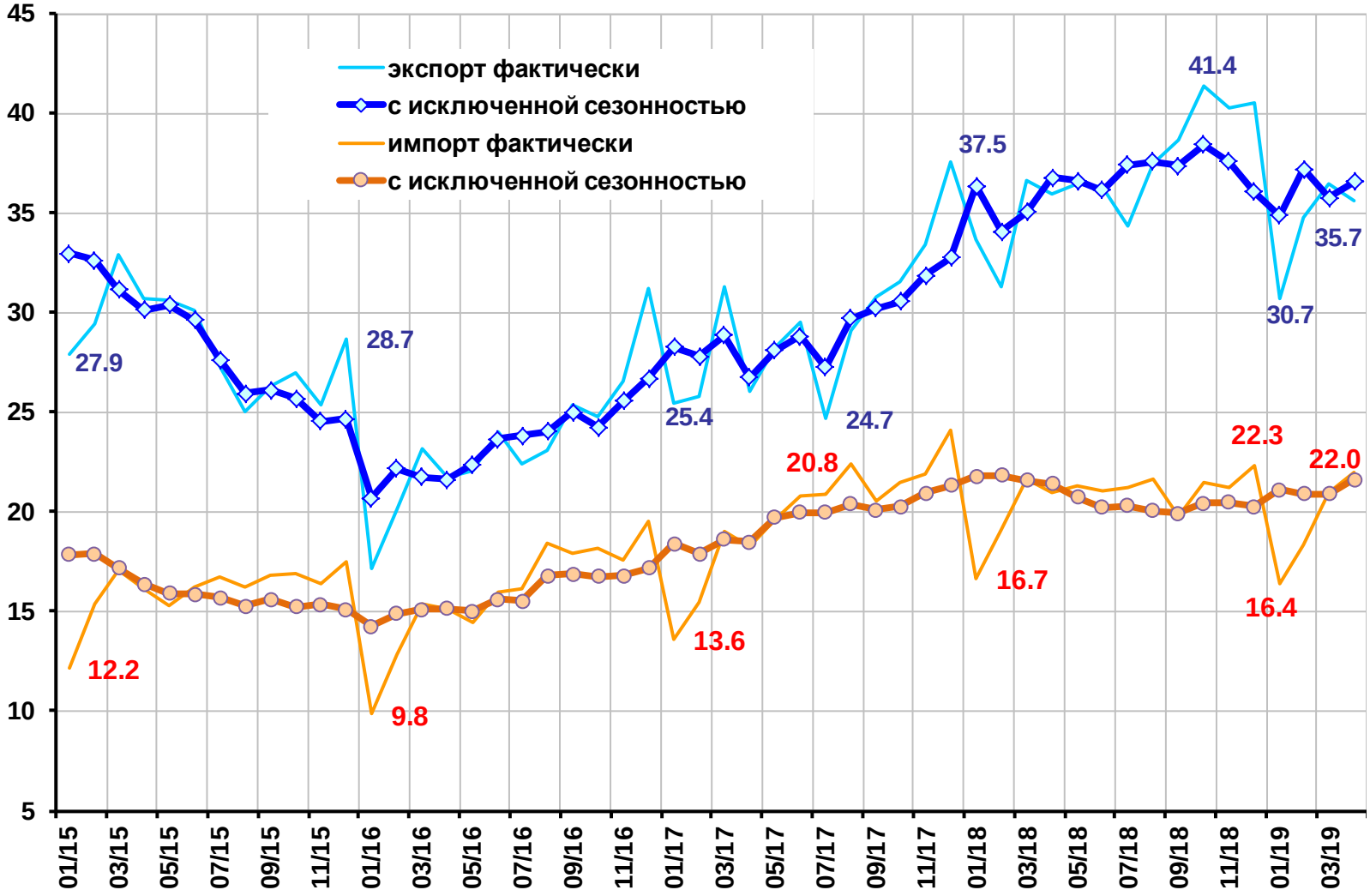

Доходы, расходы и профицит (- дефицит) бюджета (% к ВВП)

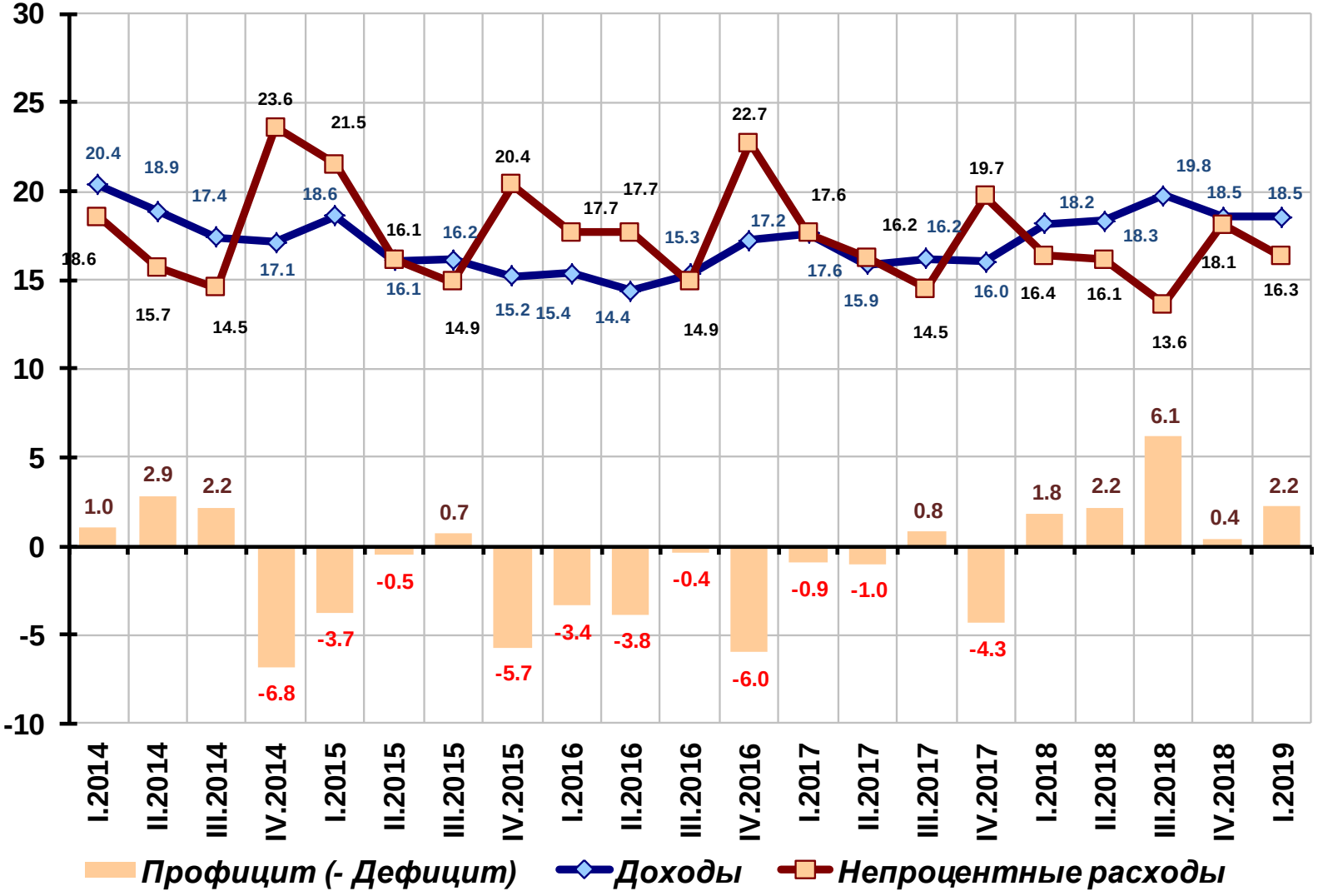

Инфляция на потребительском рынке (темп прироста к предшествующему периоду, в %)

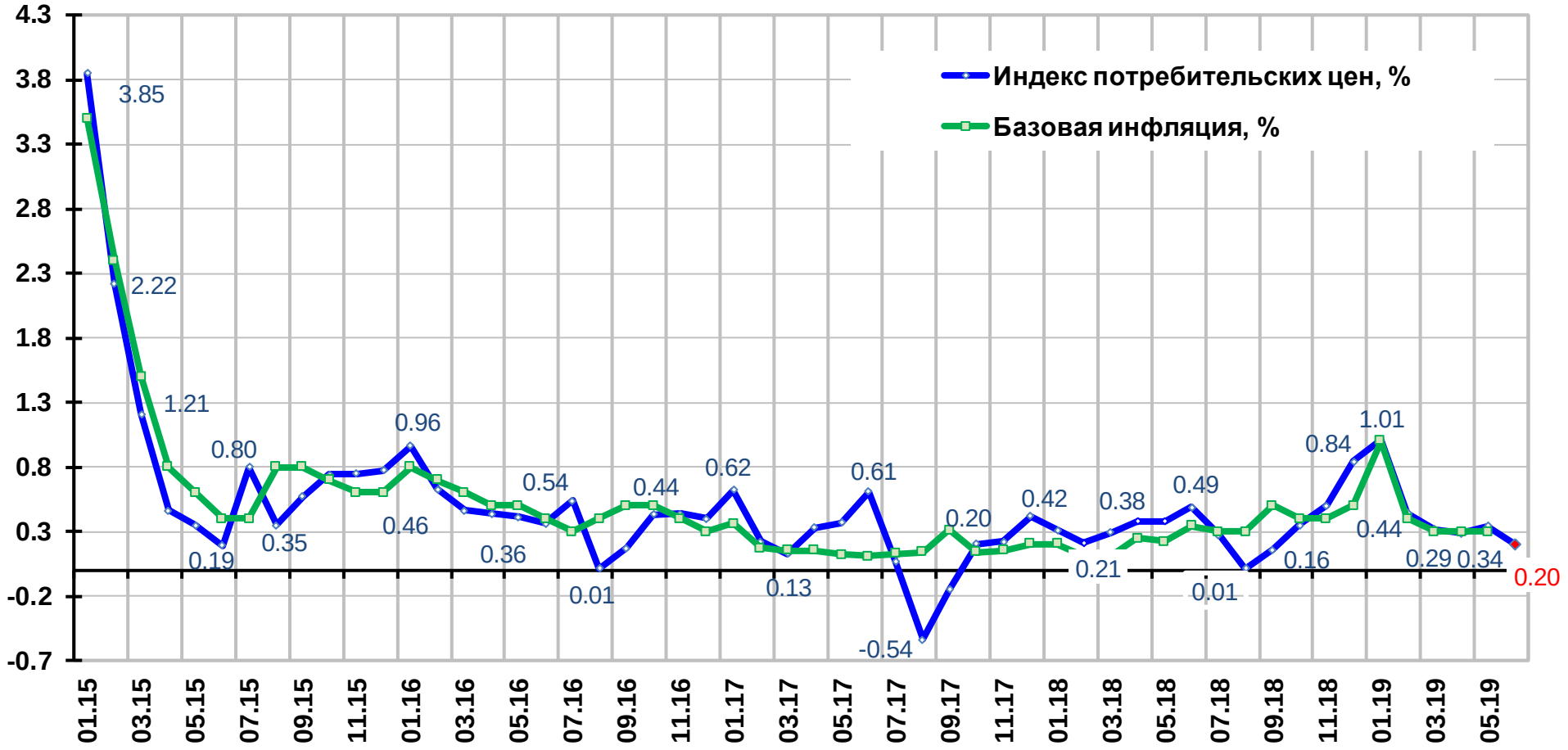

Июнь 2019 г. - оценка